



**МИНИСТЕРСТВО  
ТОПЛИВНО-ЭНЕРГЕТИЧЕСКОГО  
КОМПЛЕКСА И ЖИЛИЩНО-  
КОММУНАЛЬНОГО ХОЗЯЙСТВА  
КРАСНОДАРСКОГО КРАЯ**

Рашилевская ул., д. 181, г. Краснодар, 350020  
Тел. (861) 259-09-31, факс (861) 259-40-72  
E-mail: mtekgkh@krasnodar.ru

16.12.2021 № 70.12-08-14640/21

На № \_\_\_\_\_ от \_\_\_\_\_

Муниципальное образование  
Ейский район

eisk@mo.krasnodar.ru

Муниципальное образование  
Щербиновский район

scherbinovsky@mo.krasnodar.ru

**Об опубликовании приказа**

Министерством топливно-энергетического комплекса и жилищно-коммунального хозяйства Краснодарского края (далее – министерство) принят приказ «Об установлении публичного сервитута для использования земельных участков в целях размещения (эксплуатации) объекта энергетики регионального значения «Электросетевой комплекс ПС-35/10 кВ «Новощербиновская» с прилегающей ВЛ» от 13.12.2021 № 628.

В соответствии с пунктом 2 части 7 статьи 39.43 Земельного кодекса Российской Федерации министерство направляет копию приказа для его официального опубликования (за исключением приложений к нему) в порядке, установленном для официального опубликования (обнародования) муниципальных правовых актов уставом поселения, городского округа (муниципального района в случае, если земельные участки и (или) земли, в отношении которых установлен публичный сервитут, расположены на межселенной территории) по месту нахождения земельных участков, в муниципальных образованиях Ейский и Щербиновский районы, в срок до 22.12.2021 (перенос срока не предусмотрен).

О размещении (опубликовании) приказа в установленный срок необходимо уведомить министерство на адрес электронной почты: t.p.sokolova@mtekgkh.krasnodar.ru.

Приложение: копия приказа в форматах word на 2 л. и pdf на 18 л.

Первый  
заместитель министра

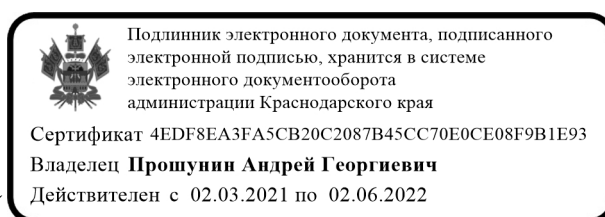

А.Г. Прошунин

**Об установлении публичного сервитута  
для использования земельных участков в целях размещения  
(эксплуатации) объекта энергетики регионального значения  
«Электросетевой комплекс ПС-35/10 кВ «Новошербиновская»  
с прилегающей ВЛ»**

В соответствии со статьей 23 и главой V.7 Земельного кодекса Российской Федерации, статьей 3.6 Федерального закона от 25 октября 2001 г. № 137-ФЗ «О введении в действие Земельного кодекса Российской Федерации», статьей 16.1 Закона Краснодарского края от 5 ноября 2002 г. № 532-КЗ «Об основах регулирования земельных отношений в Краснодарском крае», постановлением главы администрации (губернатора) Краснодарского края от 28 декабря 2015 г. № 1310 «О министерстве топливно-энергетического комплекса и жилищно-коммунального хозяйства Краснодарского края», на основании ходатайства публичного акционерного общества «Россети Кубань» от 13 ноября 2020 г. (далее – ПАО «Россети Кубань») и письма от 26 июля 2021 г. № РК/009/305-исх «О направлении перечня земельных участков», в целях эксплуатации объекта энергетики регионального значения «Электросетевой комплекс ПС-35/10 кВ «Новошербиновская» с прилегающей ВЛ» п р и к а з ы в а ю:

1. Установить публичный сервитут на срок 49 лет для использования земельных участков в целях размещения (эксплуатации) объекта энергетики регионального значения «Электросетевой комплекс ПС-35/10 кВ «Новошербиновская» с прилегающей ВЛ» (далее – инженерное сооружение), принадлежащего ПАО «Россети Кубань» на праве собственности (свидетельство о государственной регистрации права от 4 марта 2003 г., запись регистрации от 22 ноября 2002 г. № 23-01.00-95.2002-588), по перечню и в границах согласно приложению к настоящему приказу.

2. Установить следующие сроки и график ремонтно-эксплуатационных работ по обслуживанию инженерного сооружения (при необходимости): ежегодно с 1 января по 31 декабря, в том числе на землях или земельных участках, находящихся в государственной или муниципальной собственности и не предоставленных гражданам или юридическим лицам.

3. Порядок установления зон с особыми условиями использования территорий и содержание ограничений прав на части земельных участков в границах таких зон определяются в соответствии с постановлением Правительства Российской Федерации от 24 февраля 2009 г. № 160 «О порядке установления охранных зон объектов электросетевого хозяйства и особых условий использования земельных участков, расположенных в границах таких зон».

4. Главному консультанту отдела нефтегазовой отрасли и трубопроводного транспорта управления инженерной инфраструктуры ТЭК и ЖКХ Соколовой Т.П. обеспечить в течение пяти рабочих дней со дня принятия настоящего приказа:

1) размещение приказа на официальном сайте министерства топливно-энергетического комплекса и жилищно-коммунального хозяйства Краснодарского края в информационно-телекоммуникационной сети «Интернет»;

2) опубликование приказа (за исключением приложений к нему) в порядке, установленном для официального опубликования (обнародования) муниципальных правовых актов уставом муниципального образования по месту нахождения земельных участков;

3) направление копии приказа правообладателям земельных участков, в отношении которых установлен публичный сервитут, в соответствии с частью 5 статьи 39.42 Земельного кодекса Российской Федерации;

4) направление в Управление Федеральной службы государственной регистрации, кадастра и картографии по Краснодарскому краю копии приказа и сведений о границах публичного сервитута для внесения в Единый государственный реестр недвижимости в порядке, предусмотренном Федеральным законом от 13 июля 2015 г. № 218-ФЗ «О государственной регистрации недвижимости»;

5) направление в ПАО «Россети Кубань» копии приказа, а также сведений о лицах, являющихся правообладателями земельных участков, в отношении которых установлен публичный сервитут.

5. ПАО «Россети Кубань» в установленном законом порядке обеспечить приведение земельных участков, указанных в пункте 1 настоящего приказа, в состояние, пригодное для использования в соответствии с видом разрешенного использования, в сроки, предусмотренные пунктом 8 статьи 39.50 Земельного кодекса Российской Федерации.

6. Контроль за выполнением настоящего приказа оставляю за собой.

7. Приказ вступает в силу со дня его подписания.

Первый заместитель министра

А.Г. Прошунин



**МИНИСТЕРСТВО ТОПЛИВНО-ЭНЕРГЕТИЧЕСКОГО КОМПЛЕКСА  
И ЖИЛИЩНО-КОММУНАЛЬНОГО ХОЗЯЙСТВА  
КРАСНОДАРСКОГО КРАЯ**

**П Р И К А З**

от 13.12.2021

№ 628

г. Краснодар

**Об установлении публичного сервитута  
для использования земельных участков в целях размещения  
(эксплуатации) объекта энергетики регионального значения  
«Электросетевой комплекс ПС-35/10 кВ «Новощербиновская»  
с прилегающей ВЛ»**

В соответствии со статьей 23 и главой V.7 Земельного кодекса Российской Федерации, статьей 3.6 Федерального закона от 25 октября 2001 г. № 137-ФЗ «О введении в действие Земельного кодекса Российской Федерации», статьей 16.1 Закона Краснодарского края от 5 ноября 2002 г. № 532-КЗ «Об основах регулирования земельных отношений в Краснодарском крае», постановлением главы администрации (губернатора) Краснодарского края от 28 декабря 2015 г. № 1310 «О министерстве топливно-энергетического комплекса и жилищно-коммунального хозяйства Краснодарского края», на основании ходатайства публичного акционерного общества «Россети Кубань» от 13 ноября 2020 г. (далее – ПАО «Россети Кубань») и письма от 26 июля 2021 г. № РК/009/305-исх «О направлении перечня земельных участков», в целях эксплуатации объекта энергетики регионального значения «Электросетевой комплекс ПС-35/10 кВ «Новощербиновская» с прилегающей ВЛ» п р и к а з ы в а ю:

1. Установить публичный сервитут на срок 49 лет для использования земельных участков в целях размещения (эксплуатации) объекта энергетики регионального значения «Электросетевой комплекс ПС-35/10 кВ «Новощербиновская» с прилегающей ВЛ» (далее – инженерное сооружение), принадлежащего ПАО «Россети Кубань» на праве собственности (свидетельство о государственной регистрации права от 4 марта 2003 г., запись регистрации от 22 ноября 2002 г. № 23-01.00-95.2002-588), по перечню и в границах согласно приложению к настоящему приказу.

2. Установить следующие сроки и график ремонтно-эксплуатационных работ по обслуживанию инженерного сооружения (при необходимости): ежегодно с 1 января по 31 декабря, в том числе на землях или земельных участках, находящихся в государственной или муниципальной собственности и не предоставленных гражданам или юридическим лицам.

3. Порядок установления зон с особыми условиями использования территорий и содержание ограничений прав на части земельных участков в границах таких зон определяются в соответствии с постановлением Правительства Российской Федерации от 24 февраля 2009 г. № 160 «О порядке установления охранных зон объектов электросетевого хозяйства и особых условий использования земельных участков, расположенных в границах таких зон».

4. Главному консультанту отдела нефтегазовой отрасли и трубопроводного транспорта управления инженерной инфраструктуры ТЭК и ЖКХ Соколовой Т.П. обеспечить в течение пяти рабочих дней со дня принятия настоящего приказа:

1) размещение приказа на официальном сайте министерства топливно-энергетического комплекса и жилищно-коммунального хозяйства Краснодарского края в информационно-телекоммуникационной сети «Интернет»;

2) опубликование приказа (за исключением приложений к нему) в порядке, установленном для официального опубликования (обнародования) муниципальных правовых актов уставом муниципального образования по месту нахождения земельных участков;

3) направление копии приказа правообладателям земельных участков, в отношении которых установлен публичный сервитут, в соответствии с частью 5 статьи 39.42 Земельного кодекса Российской Федерации;

4) направление в Управление Федеральной службы государственной регистрации, кадастра и картографии по Краснодарскому краю копии приказа и сведений о границах публичного сервитута для внесения в Единый государственный реестр недвижимости в порядке, предусмотренном Федеральным законом от 13 июля 2015 г. № 218-ФЗ «О государственной регистрации недвижимости»;

5) направление в ПАО «Россети Кубань» копии приказа, а также сведений о лицах, являющихся правообладателями земельных участков, в отношении которых установлен публичный сервитут.

5. ПАО «Россети Кубань» в установленном законом порядке обеспечить приведение земельных участков, указанных в пункте 1 настоящего приказа, в состояние, пригодное для использования в соответствии с видом разрешенного использования, в сроки, предусмотренные пунктом 8 статьи 39.50 Земельного кодекса Российской Федерации.

6. Контроль за выполнением настоящего приказа оставляю за собой.

7. Приказ вступает в силу со дня его подписания.

Первый заместитель министра



А.Г. Прошунин

Приложение  
к приказу министерства  
топливно-энергетического  
комплекса и жилищно-  
коммунального хозяйства  
Краснодарского края  
от 13.12.2021 № 628

**ГРАНИЦЫ**  
**публичного сервитута в целях размещения (эксплуатации) объекта**  
**энергетики регионального значения «Электросетевой комплекс**  
**ПС-35/10 кВ «Новощербиновская» с прилегающей ВЛ»**

## Содержание

№ п/п	Наименование документов	№ стр.
1	2	3
1	Схема расположения границ публичного сервитута на кадастровом плане территории	3
2	Каталог координат границ публичного сервитута	9
3	Перечень земельных участков	10

Схема расположения границ публичного сервитута с целью эксплуатации объекта  
электросетевого хозяйства регионального значения  
«Электросетевой комплекс ПС-35\10 кВ "Новощербиновская" с прилегающей ВЛ»

(наименование объекта, местоположение границ которого описано)

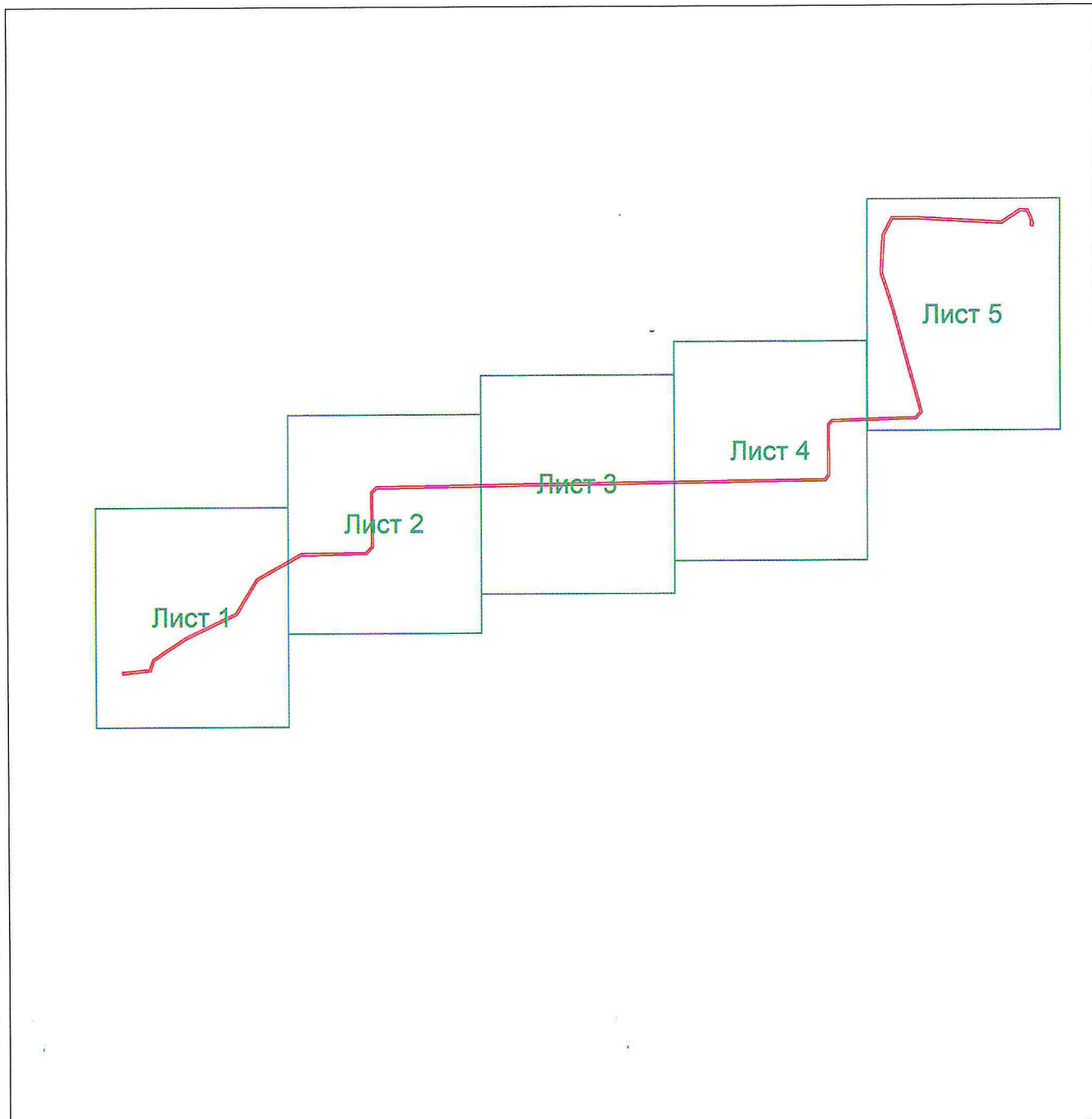

Основной лист



Масштаб 1: 100000

Система координат МСК 23, зона 1

Используемые условные знаки и обозначения:

-  – граница публичного сервитута,
-  – область выносного листа,
- 23** – номер выносного листа.



**Схема расположения границ публичного сервитута с целью эксплуатации объекта  
электросетевого хозяйства регионального значения  
«Электросетевой комплекс ПС-35\10 кВ "Новошербиновская" с прилегающей ВЛ»**  
(наименование объекта, местоположение границ которого описано)

**Выносной лист №1**

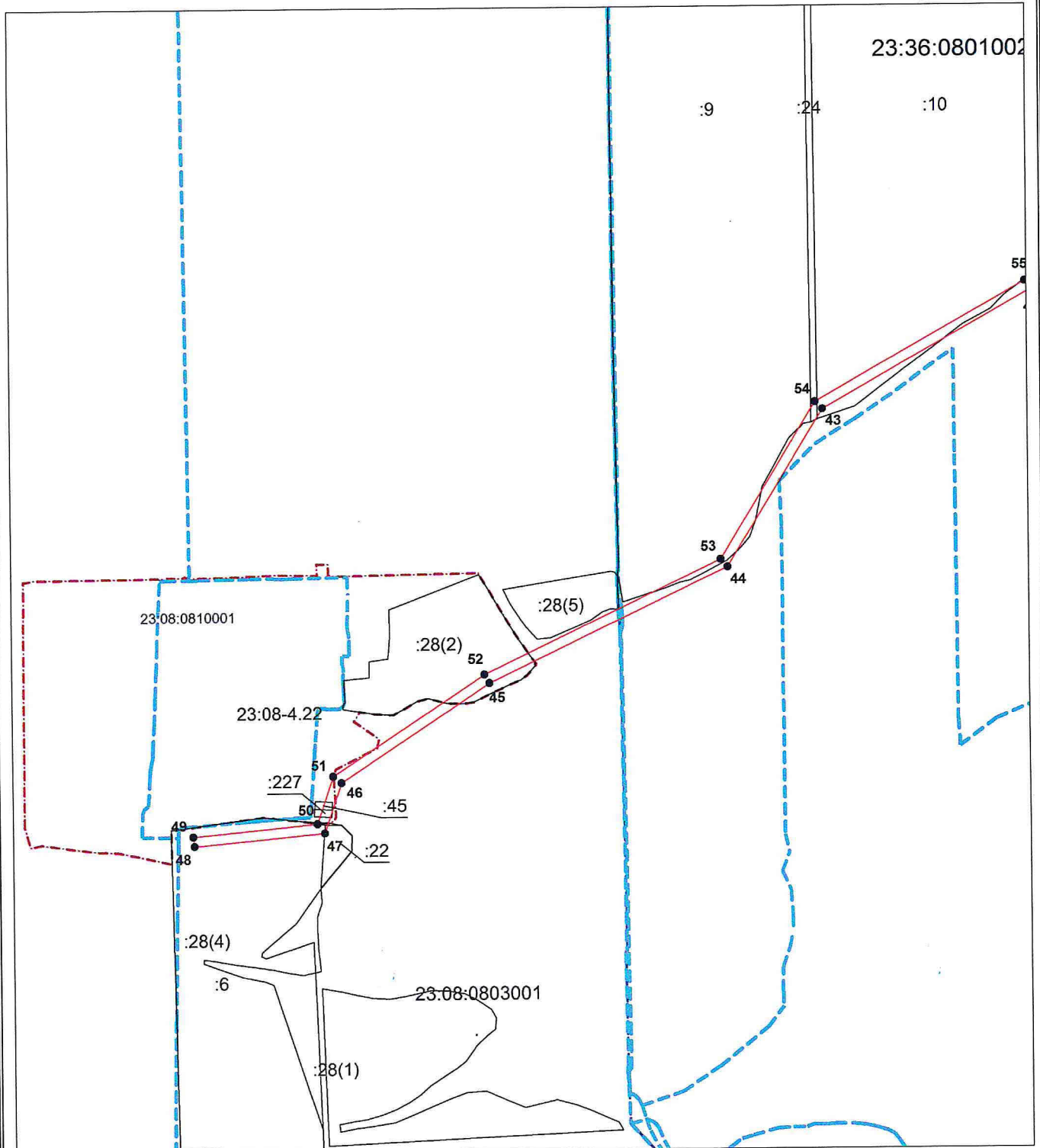

**Масштаб 1:20000**

Система координат МСК 23, зона 1

**Используемые условные знаки и обозначения:**

- |  |   |               |   |
|--|---|---------------|---|
|  | – граница публичного сервитута;                     | 23:00:0000000 | – номер кадастрового квартала;          |
|  | – установленная граница кадастрового квартала;      | :351          | – кадастровый номер земельного участка; |
|  | – установленная граница населенного пункта;         | •             | – характерная точка объекта.            |
|  | – установленная граница муниципального образования; |               |   |

**Схема расположения границ публичного сервитута с целью эксплуатации объекта  
электросетевого хозяйства регионального значения  
«Электросетевой комплекс ПС-35/10 кВ "Новощербиновская" с прилегающей ВЛ»**  
(наименование объекта, местоположение границ которого описано)

**Выносной лист №2**

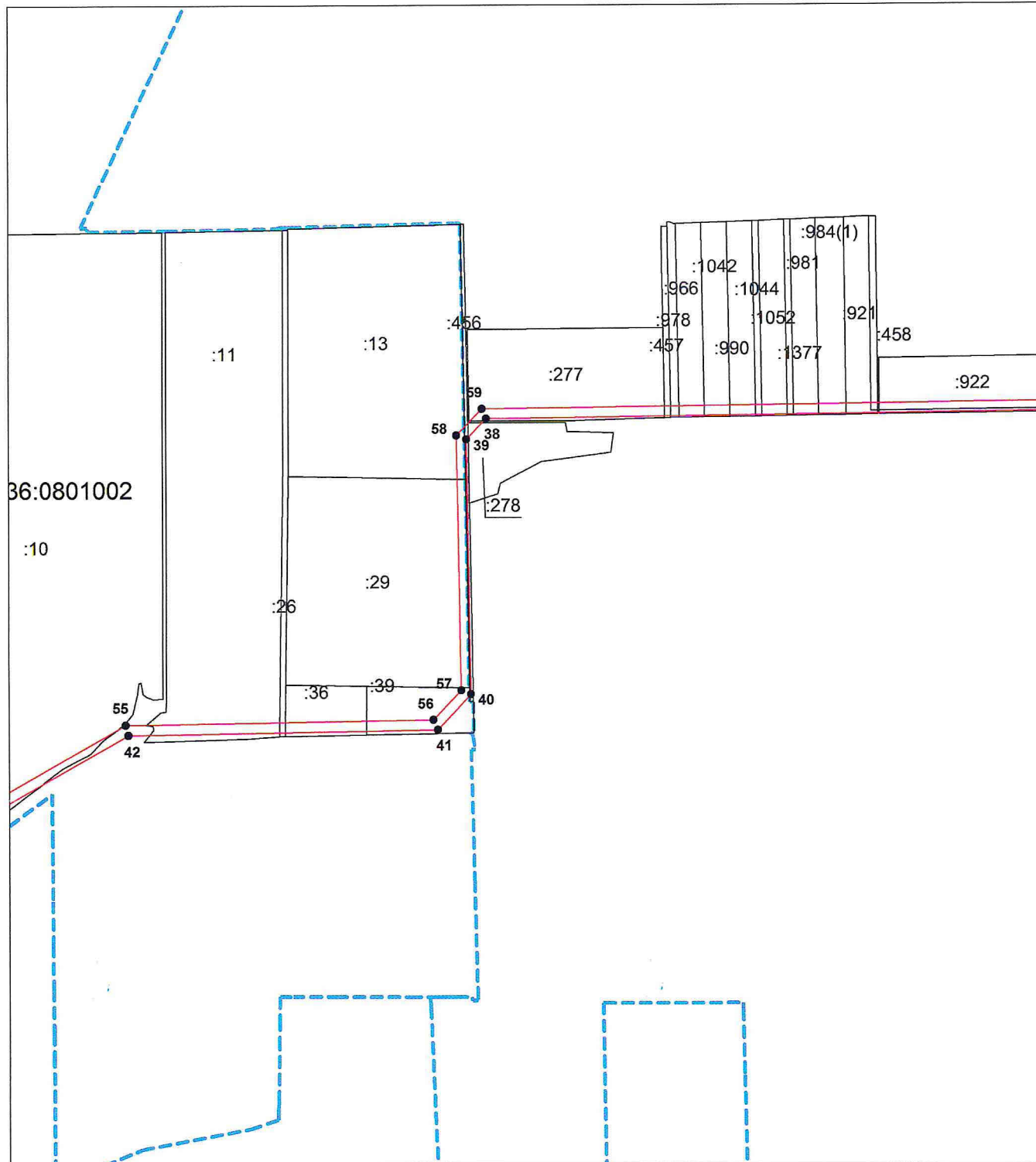

**Масштаб 1:20000**

Система координат МСК 23, зона 1

**Используемые условные знаки и обозначения:**

- |  |   |               |   |
|--|---|---------------|---|
|  | – граница публичного сервитута;                     | 23:00:0000000 | – номер кадастрового квартала;          |
|  | – установленная граница кадастрового квартала;      | :351          | – кадастровый номер земельного участка; |
|  | – установленная граница населенного пункта;         | •             | – характерная точка объекта.            |
|  | – установленная граница муниципального образования; |               |   |

**Схема расположения границ публичного сервитута с целью эксплуатации объекта  
электросетевого хозяйства регионального значения  
«Электросетевой комплекс ПС-35\10 кВ "Новошербиновская" с прилегающей ВЛ»**

(наименование объекта, местоположение границ которого описано)

**Выносной лист №3**

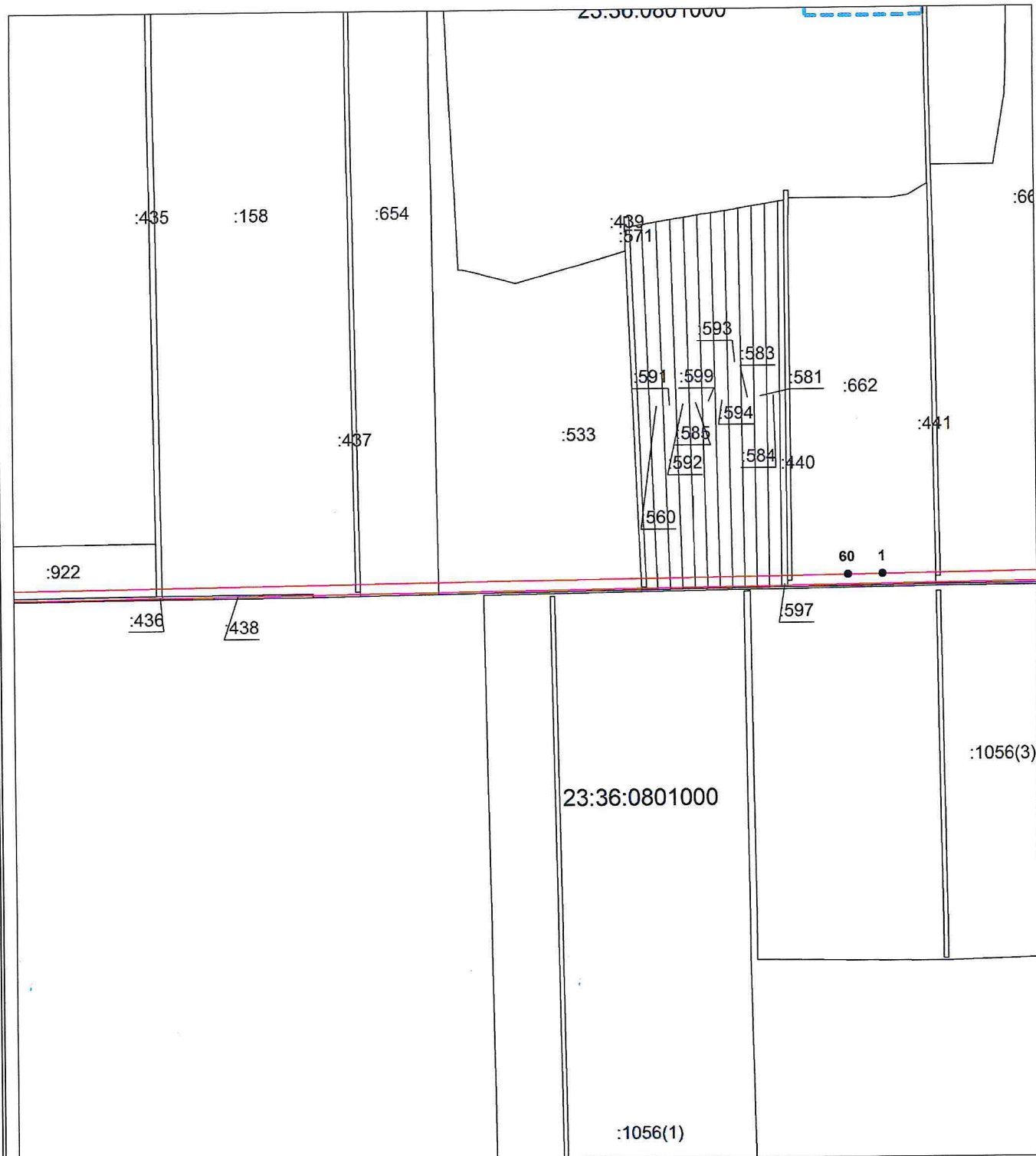

**Масштаб 1:20000**

Система координат МСК 23, зона 1

**Используемые условные знаки и обозначения:**

- |  |   |               |   |
|--|---|---------------|---|
|  | – граница публичного сервитута;                     | 23:00:0000000 | – номер кадастрового квартала;          |
|  | – установленная граница кадастрового квартала;      | :351          | – кадастровый номер земельного участка; |
|  | – установленная граница населенного пункта;         | •             | – характерная точка объекта.            |
|  | – установленная граница муниципального образования; |               |   |

**Схема расположения границ публичного сервитута с целью эксплуатации объекта  
электросетевого хозяйства регионального значения  
«Электросетевой комплекс ПС-35\10 кВ "Новошербиновская" с прилегающей ВЛ»**  
(наименование объекта, местоположение границ которого описано)

**Выносной лист №4**

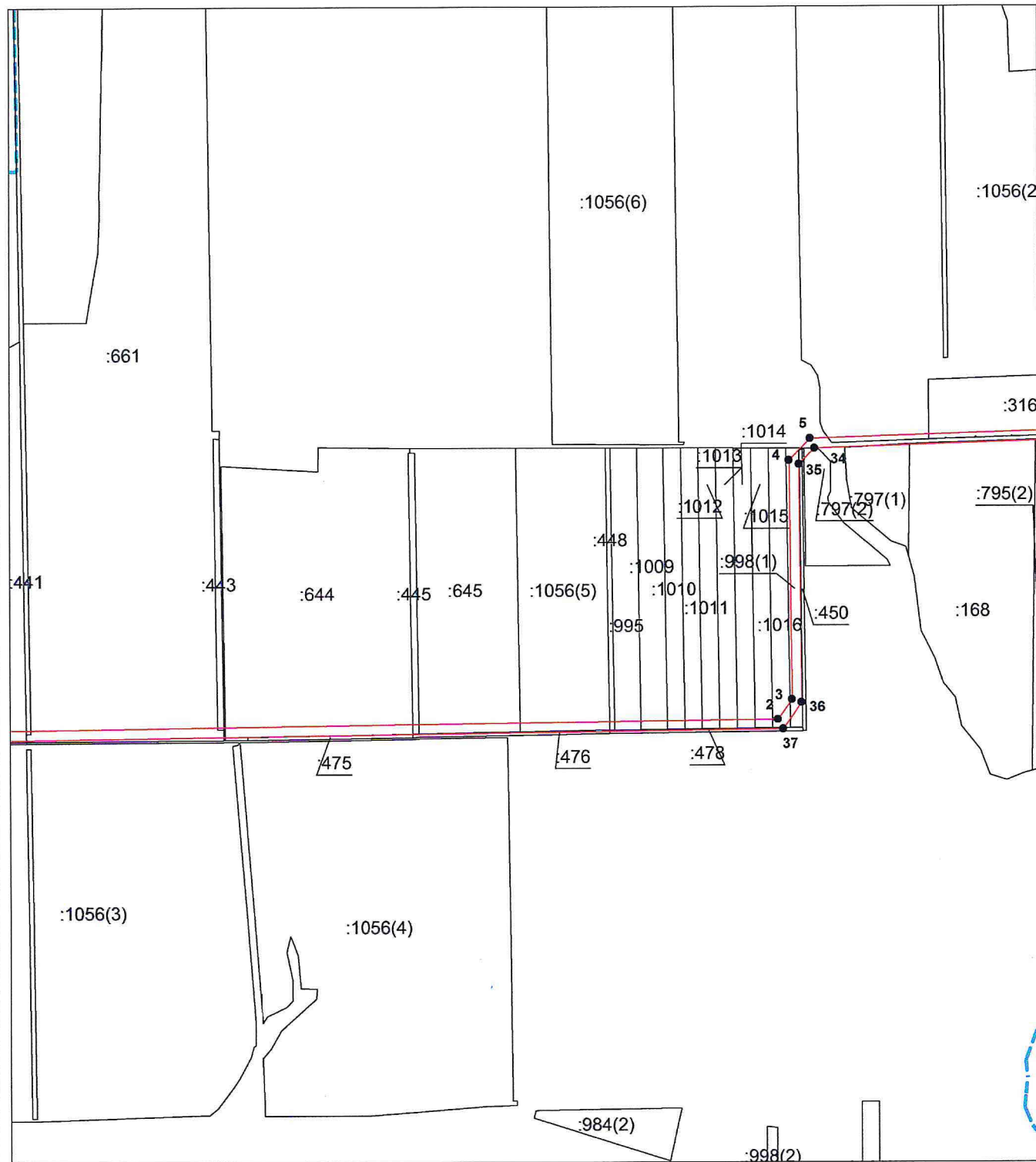

**Масштаб 1:20000**

Система координат МСК 23, зона 1

**Используемые условные знаки и обозначения:**

- |  |   |              |   |
|--|---|--------------|---|
|  | – граница публичного сервитута;                     | 23:00:000000 | – номер кадастрового квартала;          |
|  | – установленная граница кадастрового квартала;      | :351         | – кадастровый номер земельного участка; |
|  | – установленная граница населенного пункта;         | •            | – характерная точка объекта.            |
|  | – установленная граница муниципального образования; |              |   |

**Схема расположения границ публичного сервитута с целью эксплуатации объекта  
электросетевого хозяйства регионального значения  
«Электросетевой комплекс ПС-35\10 кВ "Новошербиновская" с прилегающей ВЛ»**

(наименование объекта, местоположение границ которого описано)

**Выносной лист №5**

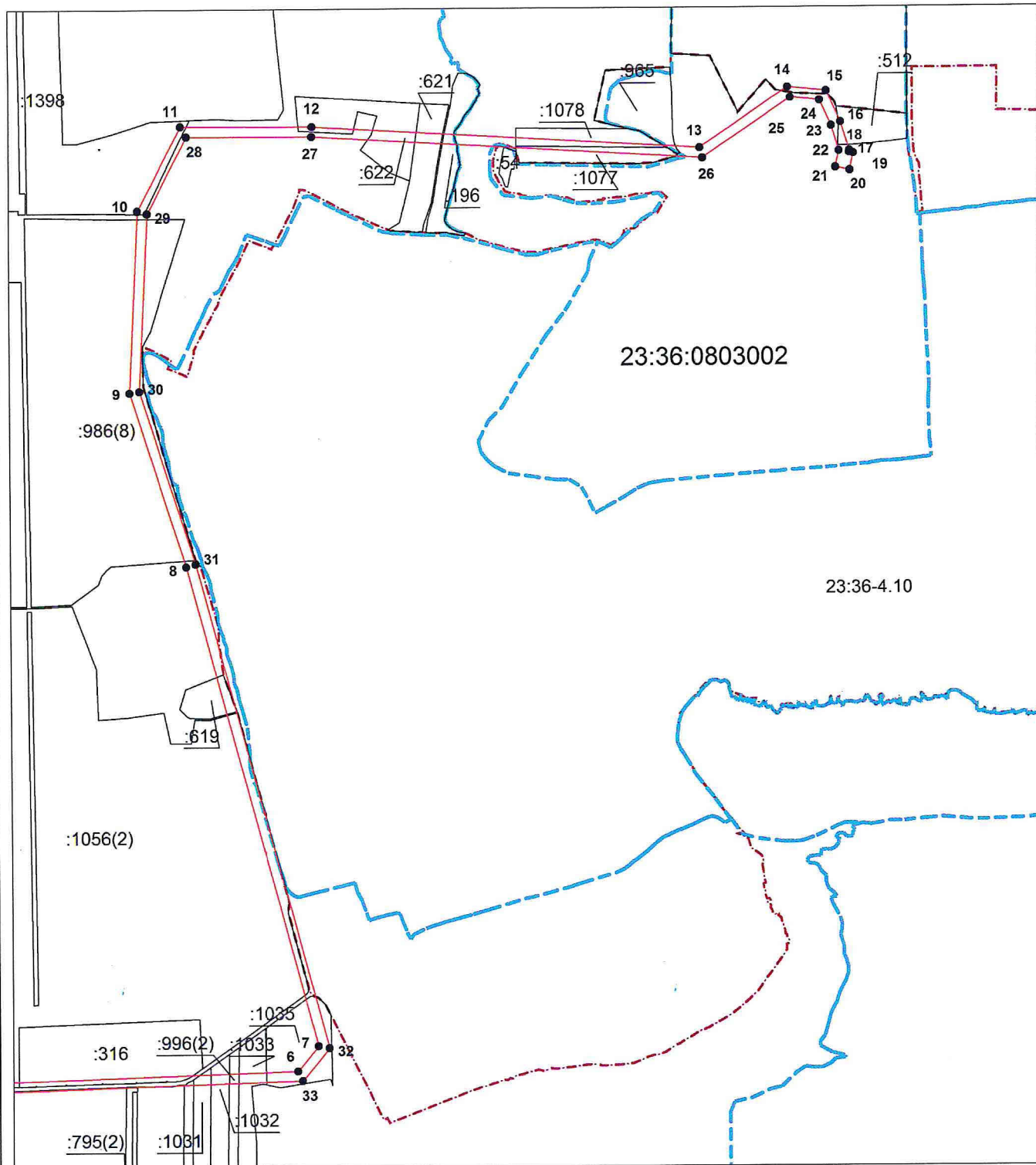

**Масштаб 1:20000**

Система координат МСК 23, зона I

**Используемые условные знаки и обозначения:**

- |   |   |               |   |
|---|---|---------------|---|
|  | – граница публичного сервитута;                     | 23:00:0000000 | – номер кадастрового квартала;          |
|  | – установленная граница кадастрового квартала;      | :351          | – кадастровый номер земельного участка; |
|  | – установленная граница населенного пункта;         | •             | – характерная точка объекта.            |
|  | – установленная граница муниципального образования; |               |   |

Каталог координат публичного сервитута  
«Электросетевой комплекс ПС-35/10 кВ «Новошербиновская»  
с прилегающей ВЛ»

Система координат МСК-23, зона 1

Обозначение характерных точек границ	Координаты, м	
	X	Y
1	635147.64	1345365.00
2	635184.25	1348120.90
3	635253.39	1348169.57
4	636071.70	1348161.83
5	636148.00	1348234.59
6	636194.89	1349596.22
7	636281.54	1349666.60
8	637920.26	1349225.54
9	638521.49	1349034.06
10	639140.75	1349064.16
11	639424.99	1349212.00
12	639423.77	1349661.19
13	639346.78	1350989.00
14	639551.24	1351288.89
15	639538.39	1351420.73
16	639433.34	1351469.71
17	639336.41	1351499.89
18	639330.09	1351498.72
19	639327.00	1351513.27
20	639268.54	1351500.87
21	639278.83	1351452.67
22	639335.22	1351464.65
23	639421.05	1351437.93
24	639506.43	1351398.12
25	639516.20	1351297.87
26	639312.22	1350998.68
27	639389.77	1349660.10
28	639390.97	1349232.62
29	639131.66	1349097.76

30	638525.98	1349068.31
31	637929.88	1349258.15
32	636273.61	1349703.96
33	636161.50	1349612.90
34	636114.50	1348249.56
35	636058.31	1348195.96
36	635242.77	1348203.67
37	635150.50	1348138.72
38	635054.58	1340884.33
39	634983.92	1340815.86
40	634114.13	1340830.70
41	633992.36	1340716.70
42	633975.01	1339660.28
43	633570.37	1338946.39
44	633023.68	1338613.64
45	632626.85	1337786.44
46	632286.64	1337271.03
47	632111.98	1337211.70
48	632068.86	1336760.88
49	632102.54	1336756.23
50	632143.69	1337186.62
51	632308.59	1337242.54
52	632656.51	1337769.65
53	633050.00	1338589.86
54	633595.55	1338921.88
55	634008.89	1339651.08
56	634026.12	1340701.72
57	634127.34	1340796.49
58	634997.42	1340781.59
59	635088.41	1340869.77
60	635145.52	1345245.65
1	635147.64	1345365.00

## ПЕРЕЧЕНЬ

земельных участков, в отношении которых устанавливается публичный сервитут  
в целях размещения (эксплуатации) объекта энергетического значения «Электросетевого комплекс  
ПС-35/10 кВ «Новощербиновская» с прилегающей ВЛ»

№ п/п	Кадастровый номер земельного участка	Адрес (местоположение)
1	2	3
1	23:08:0803001:6	местоположение установлено относительно ориентира, расположенного в границах участка. Ориентир: секция 2, контур 58. Почтовый адрес ориентира: (Краснодарский край, Ейский район)
2	23:08:0803001:22	местоположение установлено относительно ориентира, расположенного в границах участка. Почтовый адрес ориентира: Краснодарский край, Ейский район, с/о Ейский, п. Заводской, ул. Садовая, 41
3	23:08:0803001:28	местоположение установлено относительно ориентира, расположенного в границах участка. Почтовый адрес ориентира: Краснодарский край, Ейский район, с/о Ейский, секция 1-58 контуры 30, 31, 32, секция 1-45 контуры 5, 6, 14, 316
4	23:08:0803001:45	местоположение установлено относительно ориентира, расположенного в границах участка. Почтовый адрес ориентира: Краснодарский край, Ейский район, с/о Ейский, п. Заводской, ул. Садовая, д. 37
5	23:08:0810001:227	Краснодарский край, Ейский район, с/о Ейский, п. Заводской, ул. Садовая, д. 39
6	23:08:0810001:266	местоположение установлено относительно ориентира, расположенного в границах участка. Почтовый адрес ориентира: Краснодарский край, Ейский район, с/о Ейский, п. Заводской, ул. Садовая, д. 39 «А»
7	Единое землепользование 23:36:0000000:137 (входящие в состав земельные участки: 23:36:0000000:196, 23:36:0801000:619, 23:36:0801000:621, 23:36:0801000:622)	местоположение установлено относительно ориентира, расположенного в границах участка. Почтовый адрес ориентира: Краснодарский край, Щербиновский район в границах СПК (колхоза) им. Димитрова
8	Единое землепользование 23:36:0000000:138 (входящие в состав земельные участки: 23:36:0801000:445, 23:36:0801000:448,	местоположение установлено относительно ориентира, расположенного в границах участка. Ориентир: Краснодарский край, Щербиновский район в границах СПК (колхоза) им. Димитрова, на территории Новощербиновского сельского поселения Щербиновского района. Почтовый адрес ориентира: Краснодарский край, Щербиновский район

1	2	3
	<p>23:36:0801000:450,  23:36:0801000:475,  23:36:0801000:476,  23:36:0801000:478,  23:36:0801000:437,  23:36:0801000:438,  23:36:0801000:439,  23:36:0801000:440,  23:36:0801000:441,  23:36:0801000:443,  23:36:0801000:456,  23:36:0801000:457,  23:36:0801000:458,  23:36:0801000:435,  23:36:0801000:436,  23:36:0801002:24,  23:36:0801002:26)</p>	
9	<p>Единое землепользование  23:36:0801000:133  (входящий в состав  земельный участок  23:36:0801000:158)</p>	<p>местоположение установлено относительно ориентира, расположенного в границах участка. Почтовый адрес ориентира: Краснодарский край, Щербиновский район, в границах СПК (колхоза) им. Димитрова</p>
10	<p>Единое землепользование  23:36:0801000:135  (входящие в состав  земельные участки:  23:36:0801000:221,  23:36:0801000:978)</p>	<p>местоположение установлено относительно ориентира, расположенного в границах участка. Почтовый адрес ориентира: Краснодарский край, Щербиновский район, в границах СПК (колхоза) им. Димитрова</p>
11	<p>Единое землепользование  23:36:0801000:155  (входящие в состав  земельные участки:  23:36:0801000:277,  23:36:0801000:278)</p>	<p>местоположение установлено относительно ориентира, расположенного в границах участка. Почтовый адрес ориентира: Краснодарский край, Щербиновский район, в границах СПК (колхоза) им. Димитрова</p>
12	<p>23:36:0801000:316</p>	<p>местоположение установлено относительно ориентира, расположенного за пределами участка. Ориентир:</p>



1	2	3
		ст-ца Новощербиновская. Участок находится примерно в 750 м, по направлению на юго-запад от ориентира. Почтовый адрес ориентира: Краснодарский край, Щербиновский район
13	23:36:0801000:357	местоположение установлено относительно ориентира, расположенного за пределами участка. Ориентир: ст-ца Новощербиновская. Участок находится примерно в 1 км, по направлению на юго-запад от ориентира. Почтовый адрес ориентира: Краснодарский край, Щербиновский район
14	Единое землепользование 23:36:0801000:528 (входящий в состав земельный участок 23:36:0801000:533)	местоположение установлено относительно ориентира, расположенного в границах участка. Почтовый адрес ориентира: Краснодарский край, Щербиновский район, в границах СПК (колхоза) им. Димитрова
15	23:36:0801000:560	местоположение установлено относительно ориентира, расположенного в границах участка. Почтовый адрес ориентира: Краснодарский край, Щербиновский район, земельный участок расположен в центральной части кадастрового квартала 23:36:0801000
16	23:36:0801000:571	местоположение установлено относительно ориентира, расположенного в границах участка. Почтовый адрес ориентира: Краснодарский край, Щербиновский район, в центральной части кадастрового квартала 23:36:0801000
17	23:36:0801000:581	местоположение установлено относительно ориентира, расположенного в границах участка. Почтовый адрес ориентира: Краснодарский край, Щербиновский район, земельный участок расположен в центральной части кадастрового квартала 23:36:0801000
18	23:36:0801000:583	местоположение установлено относительно ориентира, расположенного в границах участка. Почтовый адрес ориентира: Краснодарский край, Щербиновский район, участок расположен в центральной части кадастрового квартала 23:36:0801000
19	23:36:0801000:584	местоположение установлено относительно ориентира, расположенного в границах участка. Ориентир: земельный участок расположен в центральной части кадастрового квартала 23:36:0801000. Почтовый адрес ориентира: Краснодарский край, Щербиновский район
20	23:36:0801000:585	местоположение установлено относительно ориентира, расположенного в границах участка. Почтовый адрес ориентира: Краснодарский край, Щербиновский район, земельный участок расположен в центральной части кадастрового квартала 23:36:0801000
21	23:36:0801000:591	местоположение установлено относительно ориентира, расположенного в границах участка. Почтовый адрес ориентира: Краснодарский край, Щербиновский район, земельный участок расположен в центральной части кадастрового квартала 23:36:0801000
22	23:36:0801000:592	местоположение установлено относительно ориентира, расположенного в границах участка. Почтовый адрес ориентира: Краснодарский край, Щербиновский район, в границах СПК (колхоза) им. Димитрова

1	2	3
23	23:36:0801000:593	местоположение установлено относительно ориентира, расположенного в границах участка. Почтовый адрес ориентира: Краснодарский край, Щербиновский район, земельный участок расположен в центральной части кадастрового квартала 23:36:0801000
24	23:36:0801000:594	местоположение установлено относительно ориентира, расположенного в границах участка. Почтовый адрес ориентира: Краснодарский край, Щербиновский район, земельный участок расположен в центральной части кадастрового квартала 23:36:0801000
25	23:36:0801000:597	Краснодарский край, Щербиновский район, земельный участок расположен в центральной части кадастрового квартала 23:36:0801000
26	23:36:0801000:599	местоположение установлено относительно ориентира, расположенного в границах участка. Почтовый адрес ориентира: Краснодарский край, Щербиновский район, земельный участок расположен в центральной части кадастрового квартала 23:36:0801000
27	23:36:0801000:644	местоположение установлено относительно ориентира, расположенного в границах участка. Почтовый адрес ориентира: Краснодарский край, Щербиновский район, в границах СПК (колхоз) им. Димитрова, секция 7 контур 37
28	23:36:0801000:645	местоположение установлено относительно ориентира, расположенного в границах участка. Почтовый адрес ориентира: Краснодарский край, Щербиновский район, в границах СПК (колхоз) им. Димитрова, секция 8 контур 26.1
29	23:36:0801000:654	местоположение установлено относительно ориентира, расположенного в границах участка. Почтовый адрес ориентира: Краснодарский край, Щербиновский район, в границах СПК (колхоза) им. Димитрова, секция 6 контур 33
30	23:36:0801000:661	местоположение установлено относительно ориентира, расположенного в границах участка. Почтовый адрес ориентира: Краснодарский край, Щербиновский район, в границах СПК (колхоза) им. Димитрова, секция 7 контур 27
31	23:36:0801000:662	местоположение установлено относительно ориентира, расположенного в границах участка. Почтовый адрес ориентира: Краснодарский край, Щербиновский район, в границах СПК (колхоза) им. Димитрова, секция 7 контур 24
32	23:36:0801000:795	местоположение установлено относительно ориентира, расположенного в границах участка. Почтовый адрес ориентира: Краснодарский край, Щербиновский район, в границах СПК (колхоза) им. Димитрова, секция 12 контур 18.1 участок 10, секция 9 контур 1 участок 01
33	23:36:0801000:797	местоположение установлено относительно ориентира, расположенного в границах участка. Почтовый адрес ориентира: Краснодарский край, Щербиновский район, в границах СПК (колхоза) им. Димитрова, секция 12 контур 18.2 участок 14, секция 12 контур 18.1 участок 01
34	23:36:0801000:921	местоположение установлено относительно ориентира, расположенного в границах участка. Почтовый адрес ориентира: Краснодарский край, Щербиновский район



1	2	3
53	23:36:0801000:1032	местоположение установлено относительно ориентира, расположенного в границах участка, расположенного в границах участка. Почтовый адрес ориентира: Краснодарский край, Щербиновский район
54	23:36:0801000:1033	местоположение установлено относительно ориентира, расположенного в границах участка, расположенного в границах участка. Почтовый адрес ориентира: Краснодарский край, Щербиновский район
55	23:36:0801000:1035	местоположение установлено относительно ориентира, расположенного в границах участка, расположенного в границах участка. Почтовый адрес ориентира: Краснодарский край, Щербиновский район
56	23:36:0801000:1042	местоположение установлено относительно ориентира, расположенного в границах участка, расположенного в границах участка. Почтовый адрес ориентира: Краснодарский край, Щербиновский район
57	23:36:0801000:1044	местоположение установлено относительно ориентира, расположенного в границах участка, расположенного в границах участка. Почтовый адрес ориентира: Краснодарский край, Щербиновский район
58	23:36:0801000:1052	местоположение установлено относительно ориентира, расположенного в границах участка, расположенного в границах участка. Почтовый адрес ориентира: Краснодарский край, Щербиновский район
59	23:36:0801000:1056	местоположение установлено относительно ориентира, расположенного в границах участка, расположенного в границах участка. Почтовый адрес ориентира: Краснодарский край, Щербиновский район
60	23:36:0801000:1377	Краснодарский край, Щербиновский район, в границах СПК (колхоза) им. Димитрова
61	Единое землепользование 23:36:0801002:1 (входящие в состав земельные участки: 23:36:0801002:13, 23:36:0801002:9, 23:36:0801002:10, 23:36:0801002:11)	местоположение установлено относительно ориентира, расположенного за пределами участка. Ориентир: ст-ца Новощербиновская. Участок находится примерно в 10 км, по направлению на северо-запад от ориентира. Почтовый адрес ориентира: Краснодарский край, р-н Щербиновский, СПК колхоз им. Димитрова, участок № 33
62	23:36:0801002:29	местоположение установлено относительно ориентира, расположенного в границах участка. Почтовый адрес ориентира: Краснодарский край, Щербиновский район, в границах СПК (колхоза) им. Димитрова, секция 10 контур 10.02
63	23:36:0801002:36	местоположение установлено относительно ориентира, расположенного в границах участка. Почтовый адрес ориентира: Краснодарский край, Щербиновский район, земельный участок расположен в юго-восточной части кадастрового квартала 23:36:0801002
64	23:36:0801002:39	местоположение установлено относительно ориентира, расположенного в границах участка. Почтовый адрес ориентира: Краснодарский край, Щербиновский район, земельный участок расположен в юго-восточной части кадастрового квартала 23:36:0801002
65	23:36:0802000:1077	местоположение установлено относительно ориентира, расположенного в границах участка. Почтовый адрес ориентира: Краснодарский край, Щербиновский район

1	2	3
66	23:36:0802000:1078	местоположение установлено относительно ориентира, расположенного в границах участка. Почтовый адрес ориентира: Краснодарский край, Щербиновский район
67	23:36:0803002:54	Краснодарский край, Щербиновский район, ст-ца Новошербиновская, ул. Северная, уч. 39
68	23:36:0803002:507	местоположение установлено относительно ориентира, расположенного в границах участка. Почтовый адрес ориентира: Краснодарский край, район Щербиновский, в восточной части кадастрового квартала 23:36:0803002
69	23:36:0803002:512	местоположение установлено относительно ориентира, расположенного в границах участка. Почтовый адрес ориентира: Краснодарский край, Щербиновский район, восточная часть КК 23:36:0803002
70	23:36:0803002:965	местоположение установлено относительно ориентира, расположенного в границах участка. Почтовый адрес ориентира: Краснодарский край, Щербиновский район, ст-ца Новошербиновская, в западной части кадастрового квартала 23:36:0803002

Главный консультант отдела  
нефтегазовой отрасли и трубопроводного  
транспорта управления инженерной  
инфраструктуры ТЭК и ЖКХ

Т.П. Соколова

А.О. Буренин

Начальник отдела электроэнергетики в управлении  
инженерной инфраструктуры ТЭК и ЖКХ